المالديف.. اعتقال وزيرة عملت «سحرا أسود» لرئيس البلاد !

ألقت سلطات جزر المالديف القبض على وزيرة البيئة فاطمة شمناز، وأعفتها من منصبها في شبهات بممارستها «السحر الأسود» ضد رئيس المالديف محمد مويزو بالتعاون مع شقيقيها.

وفي الوقت الذي لم تثبت الاتهامات على الوزيرة شمناز، أفادت الشرطة لوسائل إعلام محلية بأنها أوقفت الوزيرة في العاصمة ماليه مع شخصين آخرين. بانتظار نتائج التحقيقات، ولم يقدم الضباط تفاصيل محددة بشأن اعتقالها.

وبحسب التحقيقات الأولية، قامت الوزيرة بعمل «سحر أسود» لرئيس البلاد وخبأته في مكان ما حتى تتقرب منه أكثر وتترقى في مناصبها السياسية.

وتم اعتقال شقيق شمناز ومشتبه به آخر. وتم حبسهما لمدة 6 أيام بعد مثولهما أمام المحكمة ومن بين المشتبه فيهم الأخ الأصغر لشمناز و«الساحر» المزعوم.

كما تم إيقاف زوج شمناز السابق، آدم راميز، الذي عمل سابقا بشكل وثيق مع الرئيس مويزو. والوزيرة الموقوفة هي أم لثلاثة أطفال، من بينهم طفل رضيع يقل عمره عن سنة واحدة.

«بعوضة» تقلق أولمبياد الفرنسيين

ارتفع عدد الإصابات بحمى الضنك في منطقة باريس الكبرى بشكل كبير في الأشهر الأولى من 2024، حسب تقرير جديد لمعهد باستور، قدّر الفترة التي يستطيع فيها البعوض نقل 5 أنواع من الفايروسات بين 3 أيام و3 أسابيع.

وقبل الألعاب الأولمبية، ومع وصول أعداد هائلة من الزوار الدوليين إلى باريس، خصوصا من البلدان الموبوءة بحمى الضنك، قال باحثو معهد باستور: «إننا في حاجة إلى اليقظة».

ووفق «مديكال إكسبريس»، أثبت باحثون من المعهد، بالتعاون مع وكالة مكافحة البعوض الإقليمية، والمركز الوطني المرجعي لفايروسات المفصليات، أن بعوضة النمر، الموجودة الآن في باريس الكبرى، قادرة على نقل 5 فايروسات، هي غرب النيل، وشيكونغونيا، وأوسوتو، وزيكا، وحمى الضنك.

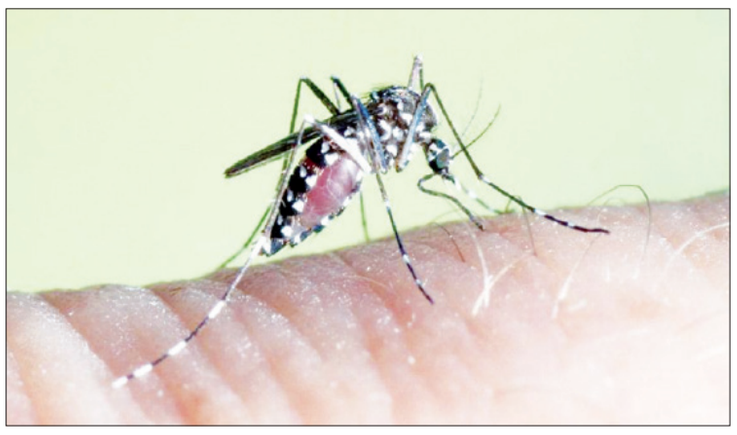

آلام الولادة تفاجئ طالبة مصرية في لجنة الامتحان

لا تخلو امتحانات الثانوية العامة في مصر من وقائع غريبة، آخرها حالة ولادة شهدتها لجنة امتحان في محافظة الفيوم.

وذكرت وسائل إعلام محلية أن طالبة بالصف الثالث الثانوي داهمتها آلام الولادة أثناء أدائها امتحان اللغة الإنجليزية في مدرسة بنات طامية بمحافظة الفيوم.

وعلى الفور، جرى استدعاء سيارة إسعاف ونقل الطالبة إلى مستشفى طامية المركزي، واستقبلتها اختصاصية النساء والتوليد وقامت بتوليدها ولادة طبيعية.

ووصلت الطالبة إلى قسم استقبال المستشفى عند الساعة 11:55 صباحاً، ولدى وصولها كانت تنتظرها طبيبة الاستقبال وطبيبة أمراض النساء والتوليد.

وتبين من الكشف الطبي ظهور رأس المولود، فقامت الطبيبة بتوليدها بقسم الاستقبال، وجرى تسمية المولودة «شيماء» تيمنا باسم الطبيبة التي ولّدتها.

تريد الهدوء والهروب من الضغوطات.. اصرخ

تفادياً للضغط الذي يتعرض له العاملون في قسم الاتصالات، طوّرت شركة يابانية تطبيقاً عبر الذكاء الاصطناعي يحول الصراخ الغاضب إلى كلام هادئ قادر على تقليل التوتر وإيصال المعلومات بسلاسة أكثر.

ووفقاً لموقع «أوديتي سنترال» للغرائب، يتكون تطبيق الصوت الخاص الجديد من مرحلتين، إحداهما، يحدد فيها الذكاء الاصطناعي الصوت الغاضب ويستخرج نقاط الكلام الرئيسية، والثانية، يستخدم الأدوات الصوتية لتحويله إلى نغمة أكثر طبيعية وحتى مهذبة.

ديك يدخل «غينيس» بالحروف والأرقام

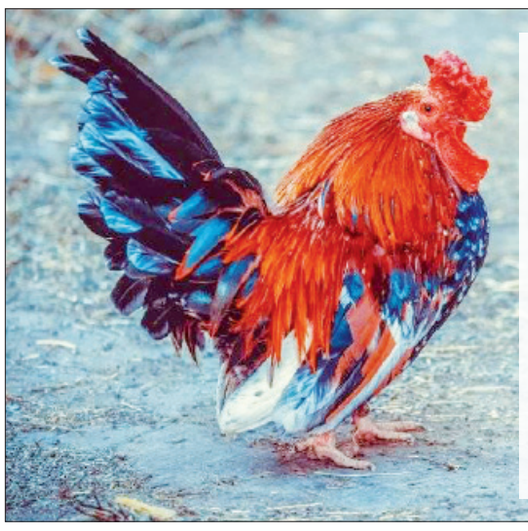

سجل الديك «لاسي»، المملوك للطبيبة البيطرية الكندية إميلي كارنيجتون، من كولومبيا البريطانية، رقماً قياسياً في موسوعة «غينيس»، بأكثر حيل تقوم بها دجاجة في دقيقة واحدة، من خلال قدرته على تحديد أرقام، وألوان، وحروف مختلفة، في الزمن المحدد.

وقالت الطبيبة البيطرية إنها اشترت 5 دجاجات من نوع هايلين العام الماضي، بغرض إنتاج البيض، وسرعان ما بدأت في تدريبها على تحديد الحروف، والأرقام المغناطيسية.

وأضافت: «كانت وظيفة الدجاجات النقر فقط على الرقم أو الحرف الذي علمتها النقر عليه، وتجاهُل الحروف والأرقام الأخرى، حتى لو أضيفت مجموعة كاملة من الحروف، التي ليست من ضمن الحروف التي من المفترض أن تنقر عليها، وأن تنقر فقط على الحرف، الذي دربتها عليه».

وتابعت: «قررت أن أجعل كل دجاجة من دجاجاتي تحاول الحصول على لقب في موسوعة غينيس للأرقام القياسية، بأكثر حيل يمكن أن تقوم بها دجاجة في دقيقة واحدة، وتمكن الديك، من تحقيق ذلك، بعد أن تمكن من تحديد 6 أحرف، وأرقام، وألوان في دقيقة واحدة بنجاح».

أقوال العظماء والحكماء

Zahra

ابن المقفع

إذا أنت أسديت جميلاً إلى إنسان فحذار أن تذكره، وإن أسدى إنسان إليك جميلاً فحذار أن تنساه.

كلمات متقاطعة

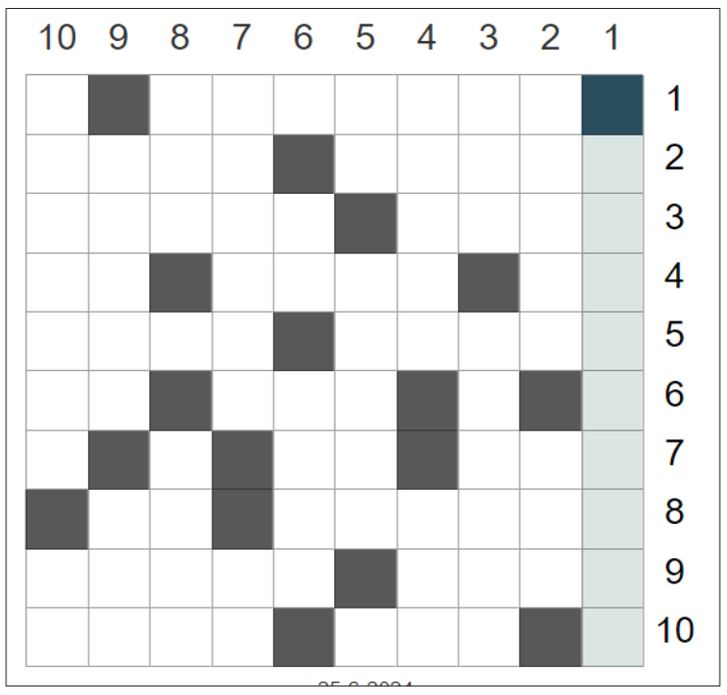

افقيا:

1 - عاصمة الدنمارك.
2 - نهر افريقي • ضد أيسر.
3 - عسل • رئيس القوم.
4 - للنفي • حاكم • للتفسير.
5 - توجد في مياه البحار • علم مؤنث «معكوسة».
6 - ضد عسر «معكوسة» • عملة آسيوية.
7 - هين • حرف عطف.
8 - بلا غطاء • نوتة موسيقية «معكوسة».
9 - مذنب مشهور • مصباح.
10 - تقال على الهاتف • جمع بنت.

عموديا:

1 - مغنٍّ عراقي.
2 - امير بريطاني • زجر للخيل.
3 - شيّد • المريض «معكوسة».
4 - مدينة عراقية • حيوان جبلي.
5 - للتساؤل • ضد عبيد.
6 - للتعريف • بدين.
7 - عالم فلكي إيطالي • احد الوالدين.
8 - منتجع فرنسي • صوت الضفدع «معكوسة».
9 - مدينة أمريكية • ذئب «معكوسة».
10 - ولاية أمريكية • سيدة.

حل العدد السابق

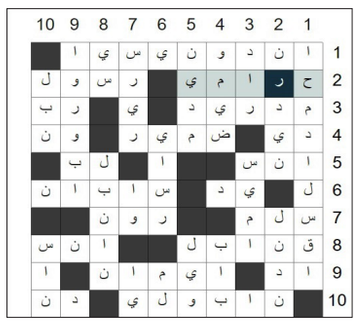

الكلمة المفقودة

إعداد / منى فضل عبدالله

اشطب الكلمات أدناه في الجدول في كل الاتجاهات لتجد كلمة السر المكونة من 6 حروف، وهي اسم مكان عبادة للمسلمين.

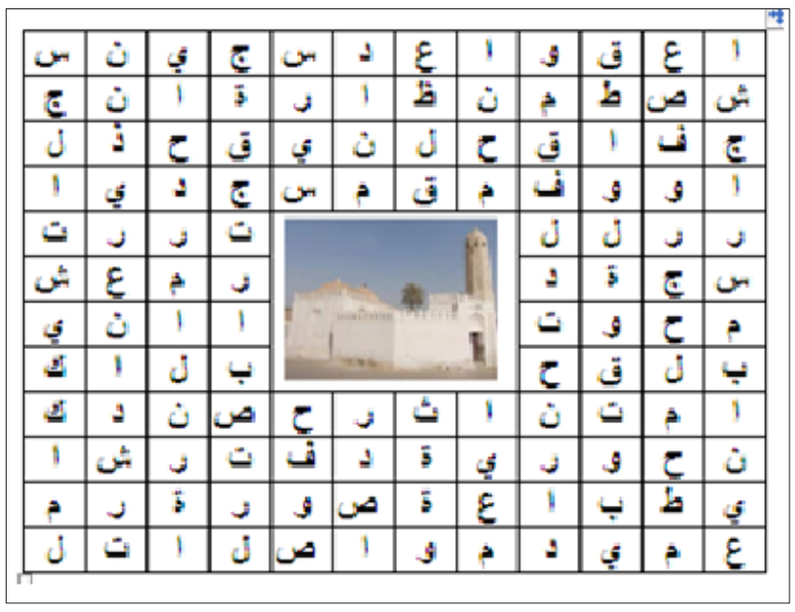

سجين	مباني	أشجار	عصفور
مواصلات	عميد	قواعد	طلولة
نذير	متناثر	طباعة	سجلات
حقين	نظارة	مقفل	حورية
شيك	حقل	حوت	صورة
دفتر	عناد	كلمل	مسجد
حق	رمال	تراب	حصن
شر			

الحل (الغزوات)

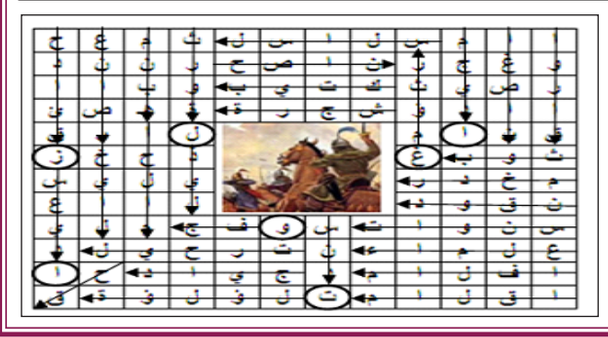

السودوكو

٤			٢			٣		٨
		٨					٢	
		٣					١	٥
				٧				
١		٢			٦			
٥	٣	٧					٨	
	٤			٥				
	٩	٦	٤				٧	٢
						٦		

لعبة السودوكو هي لعبة تتكون من 9 مربعات كبيرة 3×3 و81 مربعا صغيرا 9×9 وتكون أولاً بعض المربعات الصغيرة مضافة ببعض الأرقام وعلى اللاعب إكمال اللعبة بوضع الأرقام من 1 إلى 9 دون تكرار في كل مربع من المربعات التسعة الكبيرة وفي كل صف وفي كل عمود.

٤	٥	٩	٢	١	٧	٣	٦	٨
٦	١	٨	٣	٤	٥	٩	٢	٧
٢	٧	٣	٨	٦	٩	٤	١	٥
٩	٦	٤	١	٧	٨	٢	٥	٣
١	٨	٢	٥	٣	٦	٧	٩	٤
٥	٣	٧	٩	٢	٤	١	٨	٦
٧	٤	١	٦	٥	٢	٨	٣	٩
٣	٩	٦	٤	٨	١	٥	٧	٢
٨	٢	٥	٧	٩	٣	٦	٤	١

أخي سائق الشاحنة: الحمولة الزائدة تؤثر على تحكمك في حركة المركبة فحافظ على حياتك وحياة غيرك.
صندوق صيانة الطرق
Roads Maintenance Fund
المركز الرئيسي - العاصمة عدن
RMFYemen1